

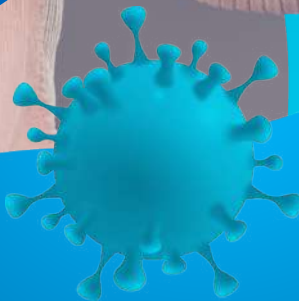

**CEELUU**  
RENOVACION CELULAR BIOLÓGICA

# PROYECTO PRUEBAS COVID-19



**CITAS**  
**8002141105**

[www.ceeluu.com](http://www.ceeluu.com)



**CEELUU**  
RENOVACION CELULAR BIOLOGICA

**TEST A  
CONSIGNACIÓN  
Y AL PRECIO  
MÁS BAJO A  
NIVEL NACIONAL**



**WWW.CEELUU.COM**



**CEELUU**  
RENOVACION CELULAR BIOLÓGICA

# REPORTES DE RESULTADOS DIGITALES ASESORAMIENTO POR BIÓLOGOS Y EPIDEMIOLÓGICOS

[WWW.CEELUU.COM](http://WWW.CEELUU.COM)



## FICHA DE REPORTE DE RESULTADOS DE PRUEBA RÁPIDA, COVID-19\*

Nº de Registro

### DATOS DEL PACIENTE

Tipo de documento ( ) DNI ( ) Carnet de Extranjería ( ) Pasaporte

Numero de documento		Celular	
Edad		Sexo	
Nombres	Apellido Paterno	Apellido Materno	

Dirección

Departamento	Provincia	Distrito

Nombre del EESS:

RENIPRESS:

¿Es personal de salud? ( ) SI ( ) NO Cuiá: \_\_\_\_\_

¿Tiene síntomas? ( ) SI ( ) NO Fecha de inicio de síntomas: \_\_\_/\_\_\_/\_\_\_

Marque los síntomas que presenta:

Tos	Fiebre/ escalofrío	Cefalea
Dolor de garganta	Malestar general	Irritabilidad/ confusión
Congestión nasal	Diarrea	Dolor
Dificultad respiratoria	Náuseas/ vómitos	Otros: _____

### DATOS DE LA PRUEBA RÁPIDA

Fecha de ejecución de la prueba rápida: \_\_\_/\_\_\_/\_\_\_

Procedencia de la solicitud de diagnóstico:

Llamada al 113	Contacto con caso confirmado	Persona extranjero (migraciones)
De EESS	Contacto con caso sospechoso	Personal de salud
Otro priorizado		

Resultado de la PRIMERA PR

( ) Reactivo IgM  
( ) Reactivo IgG  
( ) Reactivo IgM/IgG  
( ) No Reactivo  
( ) Inválido

Resultado de la SEGUNDA PR, en caso de tener como resultado de la primera

( ) Reactivo IgM  
( ) Reactivo IgG  
( ) Reactivo IgM/IgG  
( ) No Reactivo

Clasificación Clínica de Severidad: ( ) Leve ( ) Moderado ( ) Severo

¿El paciente presenta alguna condición de riesgo? ( ) SI ( ) NO ¿Cuál?: \_\_\_\_\_

### DATOS DEL PERSONAL QUE REALIZA LA PRUEBA RÁPIDA

Nombres y Apellidos: \_\_\_\_\_

Número de DNI: \_\_\_\_\_

\*Este formato de registro individual impreso se debe registrar en el formulario web "REGISTRO INTEGRADO: F100 F200 F300" que se encuentra en la página [web.informaticos.b.pe/pr](http://web.informaticos.b.pe/pr)

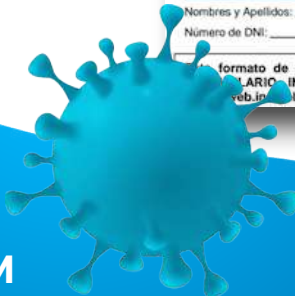



**CEELUU**  
RENOVACION CELULAR BIOLÓGICA

# PRUEBAS REALIZADAS POR PERSONAL MÉDICO Y ENFERMERÍA CON EQUIPOS DE PROTECCIÓN GRADO MÉDICO

CONSENTIMIENTOS INFORMADOS PREVIAMENTE FIRMADOS



[WWW.CEELUU.COM](http://WWW.CEELUU.COM)



**MULTIVITAMÍNICOS ORALES  
A PERSONAL OPERATIVO  
E INTRAMUSCULAR  
A EJECUTIVOS  
PARA REFORZAR  
SISTEMA INMUNE**



**[WWW.CEELUU.COM](http://WWW.CEELUU.COM)**





**CEELUU**  
RENOVACIÓN CELULAR BIOLÓGICA

**OPCIÓN DE PONER  
MÁQUINA PCR  
A CONSIGNACIÓN  
Y TEST MOLECULARES.**

**CEELUU ESPECIALISTAS  
EN PRODUCTOS BIOLÓGICOS  
CON MÁS DE 20 AÑOS  
DE EXPERIENCIA  
CONTAMOS CON  
PERMISOS COFEPRI.**

**WWW.CEELUU.COM**

